

# 第7回 茨城県テニストーナメント

## (一般の部) シングルス大会

(県ポイント対象大会)

参加選手：男子 262人  
女子 66人

主催：茨城県テニス協会  
<http://www32.ocn.ne.jp/~ibta/>

主管：茨城県テニス協会 大会運営委員会

後援：茨城新聞社

協賛：株式会社 ダンロップスポーツ

開催期日：平成21年 1月10日(土)  
平成21年 1月11日(日)  
平成21年 1月25日(日)  
平成21年 1月31日(土)  
予備日：平成21年 2月 1日(日)

会場：笠松運動公園テニスコート (ひたちなか市)  
県西総合公園テニスコート (筑西市)

# 第7回茨城県テニストーナメント（一般の部）シングルス大会

（県ポイント対象大会）

## 大会要項

1. 主 催：茨城県テニス協会
2. 主 管：茨城県テニス協会 大会運営委員会
3. 後 援：茨城新聞社
4. 協 賛：株式会社 ダンロップスポーツ
5. 期 日：平成21年 1月10日(土),11(日),25(日),31日(土) 予備日2月1日(日)
6. 会 場：笠松運動公園テニスコート (14面) ハードコート  
県西総合公園テニスコート (12面) 砂入人工芝コート
7. 種 目：一般男子シングルス 一般女子シングルス
8. 出場資格：茨城県テニス協会に2008年度、参加申し込み時迄に登録していること
9. 試合方法：男子…予選リーグ戦、本戦トーナメント戦、ストレートイン最大32人  
女子…予選リーグ戦、本戦トーナメント戦、ストレートイン最大16人  
本戦：8ゲームズプロセット(8-8 7ポイントタイブレーク)  
予選：1セットマッチセミノードバンテージ(6-6 7ポイントタイブレーク)  
※但し、参加申し込み数により、試合方法等が変更になる場合があります。
10. 参加料：3,000円/人 (ワンコイン制度今年度対象外大会)
11. 使用球：ダンロップフォート・イエロー(運営側で用意)
12. 申込方法：各クラブで取り纏め、出場者名簿・参加料を別紙要項にて申込下さい。  
個人登録者にあつては、各個人で同様に申込下さい。  
※申込用紙、様式指定。 ※参加料は指定口座とする。
13. 申込締切：平成20年11月22日(土) 17時 必着(参加料振込を含む)
14. ドロー会議：平成20年12月6日(土) 公開実施 13時30分/県西総合公園会議室予定
15. 服 装：JTAテニスルールブック2008に拠る。  
※ロゴチェックは行いませんがJTA準拠が望ましい。
16. その他 (1)本要項は、天候等やむを得ない事情により変更されることがあります。  
(2)ルール詳細規定は「JTAテニスルールブック2008」に準じます。  
(3)本大会申込書に記載頂きます個人情報につきましては、大会に係わる諸連絡に使用致します。また氏名、所属につきましては、本大会プログラムに掲載するとともに、本協会ホームページのランキング表等に掲載し公開致します。更に、大会の記録として本協会の情報誌や記念誌等へ掲載させて頂くこともあります。尚、その他で個人情報につきましては、本人の同意を得る事なく、第三者に提供致しません。  
(4)本大会は、全てのプレーヤーを平等に扱います。
17. 問合せ先：<担当者> 五十嵐 貴裕  
<メール> [tigarasi5012@sea.plala.or.jp](mailto:tigarasi5012@sea.plala.or.jp)  
<TEL> 090-7257-8123

# 大会役員

- ◇名誉会長 須藤 信久
- ◇大会会長 黒澤 弘忠
- ◇大会副会長 星 通・三国 晃・小泉 弘子
- ◇大会顧問 高橋 西蔵・久保田 護・勝田 茂・保坂 和  
保坂 嘉男・直井 啓吾・掛札 岩男・太宰 俊吾  
清水 正亜・横澤 邦重・小林 義広・清野 純一
- ◇大会委員長 宗形 信二
- ◇大会副委員長 大友 昭敏・秋山 敬悟・佐原 一二・沼尻 満男
- ◇大会委員 柴田 光・坂田 寛・小池 典夫・横田 卓也  
渡邊 義孝・永岡 浩・石川 貴之・鈴木 正人  
島 一史・佐伯 生恵・木村 千恵子・萩谷 弘通  
白戸 元文・雑賀 利雄・寺山 哲生・山中 省  
飛田 建・笹島 栄夫・松村 崇史・佐々木 三  
川上 和彦・柿原 和久・進 角谷 寿文・五十嵐 明裕  
日暮 昌輝・鈴木 勝昭・藤田 泰基  
赤荻 宏幸・青柳 雅昭
- ◇ディレクター 五十嵐 貴裕
- ◇アシスタントディレクター 大木 啓治・郡 司 勝・赤荻 宏幸・樫村 一人
- ◇レフェリー 秋山 敬悟
- ◇アシスタントレフェリー 宮崎 紀久恵
- ◇実行委員長 渡邊 義孝
- ◇実行委員 大貫 和彦・黒沢 里志・永岡 浩・石川 貴之  
久保 智子・伊藤 正信

IBTAポイントランキング(2008.11.18)

JTAポイントランキング(2008.10.31)

☆ シード順位 ☆

男子

- 1 穂山延将・(ルネサンス水戸)
- 2 佐藤匡広・(日立市役所)
- 3 赤須喜一郎・(日製大みか)
- 4 穂山秀延・(エーステニスアカデミー)
- 5 北坂亨・(住友金属鹿島)
- 6 磯直樹・(常笑群団)
- 7 五十嵐貴裕・(真壁テニスクラブ)
- 8 木曾広志・(エーステニスアカデミー)
- 8 佐々木勝彦・(J A C)
- 10 玉田寛樹・(ルネサンス水戸)
- 11 細谷亮太・(A B C T A)
- 11 安達功雄・(ルネサンス水戸)
- 13 中島資夫・(エーステニスアカデミー)
- 14 鈴木英哉・(見川フリー)
- 14 石川幸治・(エーステニスアカデミー)
- 14 萩野谷典孝・(水戸グリーンTC)

女子

- 1 阿久津朋・(大洗ビーチTC)
- 2 浦川桃子・(大洗ビーチTC)
- 3 大島あい・(N J T C)
- 4 高橋正枝・(N J T C)
- 5 斉藤夏美・(赤城T A i n日立)
- 6 高橋和子・(J A C)
- 7 武田晴美・(小川テニス)
- 8 上野友里恵・(サンスポーツTC)

☆本戦ストレートイン者及びドロウ抽選方法について

- 1) 上記シード選手をルールに則り抽選実施
- 2) b y eの割り振りを実施
- 3) シード以外のストレートインの選手を抽選実施

☆IBTAポイント

予選で1勝以上の選手に1ポイントを与える。  
但し、1ポイントを上限とする。

☆初戦対応

初戦は同クラブの対戦の無いように考慮した。

☆予選試合方法 (以下予選リーグ戦)

- 1) シード(予選) : シードをA、次のシードは抽選してBとし、他の者は無作為による抽選とした。
- 2) 試合方法 : 1セットマッチ(6-6 7ポイントタイブレーク) セミノードバンテージ方式
- 3) 欠員対応 : 8ゲームズプロセット(8-8 7ポイントタイブレーク) セミノードバンテージ方式  
(採用の場合あり)
- 4) 試合順序 : 3人ブロック : A-C、B-C、A-B
- 5) 考 慮 : 同ブロックにおいて、同クラブの対戦が無いようにした
- 6) 予選勝ち上り者の  
本戦ドロウ位置 : 予選終了後に抽選を実施した位置とする。
- 7) 予選順位 : 女子予選組合せ頁の下段に記載の通りとする。

## 第7回茨城県テニストーナメントシングルス(男子予選1)

男子予選 : 予選No.1~15 : 1月10日:笠松

男子予選 : 予選No.16~39 : 1月10日:県西

1/10雨天時は、1/25:笠松

1/10雨天時は、1/25:県西

|   |                     |  |    |
|---|---------------------|--|----|
| A | 合原義人 (M A C)        |  |    |
| B | 江夏秀俊 (日製大みか)        |  | 1  |
| C | 石川浩也 (T P 波崎)       |  |    |
| A | 上原圭一 (守谷 T C)       |  |    |
| B | 加藤幸一 (スウィング T C)    |  | 2  |
| C | 柏大樹 (大洗ビーチ T C)     |  |    |
| A | 戸祭康弘 (日立佐和)         |  |    |
| B | 飯塚健太 (赤城 T A in 日立) |  | 3  |
| C | 塩野貴之 (水戸グリーン T)     |  |    |
| A | 笹沼太幸 (T-CREW)       |  |    |
| B | 斉藤康司 (K T C)        |  | 4  |
| C | 青野亮彦 (スウィング T C)    |  |    |
| A | 松崎新 (赤城 T A in 日立)  |  |    |
| B | 桑野翼 (日立佐和)          |  | 5  |
| C | 飯田裕久 (NJTC)         |  |    |
| A | 日吉裕展 (エーザイ T C)     |  |    |
| B | 大場敏充 (原科研テニス部)      |  | 6  |
| C | 福井俊哉 (日製日立会)        |  |    |
| A | 福田恒雄 (スウィング T C)    |  |    |
| B | 北畑哲也 (T-CREW)       |  | 7  |
| C | 水田良幸 (国土地理院)        |  |    |
| A | 高田善夫 (NJTC)         |  |    |
| B | 尾崎政宣 (茨城県庁)         |  | 8  |
| C | 吉田謙二 (K T C)        |  |    |
| A | 小島光悦 (見川フリー)        |  |    |
| B | 生田目順光 (原科研テニス部)     |  | 9  |
| C | 山川和紘 (J A C)        |  |    |
| A | 飯島勇 (美野里 T C)       |  |    |
| B | 秋本太一 (個人会員)         |  | 10 |
| C | 野瀬勝也 (キャノン T C)     |  |    |
| A | 石井直人 (エーザイ T C)     |  |    |
| B | 鈴木拓也 (J A C)        |  | 11 |
| C | 岡崎功夫 (HCE)          |  |    |
| A | 松本和久 (日立電線)         |  |    |
| B | 木川眞 (取手 T C)        |  | 12 |
| C | 大木勝之 (T-CREW)       |  |    |
| A | 会沢揚一郎 (TeamMATS)    |  |    |
| B | 小寺基成 (ROOKIE)       |  | 13 |
| C | 井原健二 (スウィング T C)    |  |    |
| A | 小川洋一 (美野里 T C)      |  |    |
| B | 木下昌宏 (日製大みか)        |  | 14 |
| C | 横山悟 (J A C)         |  |    |
| A | 豊田泰雅 (北茨城市テニス協会)    |  |    |
| B | 星野稔 (日立那珂)          |  | 15 |
| C | 浅野毅 (M A C)         |  |    |

---

|   |                  |  |    |
|---|------------------|--|----|
| A | 櫻村一人 (真壁 T C)    |  |    |
| B | 松岡暁 (国総研土研 T C)  |  | 16 |
| C | 金井貴史 (ルネサンス水戸)   |  |    |
| A | 千葉晋也 (水戸市役所)     |  |    |
| B | 梅田幹 (原科研テニス部)    |  | 17 |
| C | 堀内伸一郎 (日製大みか)    |  |    |
| A | 西村宣昭 (松代倶楽部)     |  |    |
| B | 江橋亮 (エース T A)    |  | 18 |
| C | 熊谷晋一 (スウィング T C) |  |    |
| A | 山本博史 (常笑群団)      |  |    |
| B | 片岡理治 (ROOKIE)    |  | 19 |
| C | 向井健太 (日立那珂)      |  |    |
| A | 小野寺浩明 (日製大みか)    |  |    |
| B | 庄司喜文 (原子力機構大洗)   |  | 20 |
| C | 河合丈夫 (N A C)     |  |    |

|   |                      |  |    |
|---|----------------------|--|----|
| A | 忠鉢晶 (m & m)          |  |    |
| B | 山崎喬 (エース T A)        |  | 21 |
| C | 藤木勇志 (日製大みか)         |  |    |
| A | 米川実 (原子力機構大洗)        |  |    |
| B | 大瀧将史 (守谷 T C)        |  | 22 |
| C | 青木直哉 (高萩市テニス協)       |  |    |
| A | 渡辺善弘 (土浦市役所 T C)     |  |    |
| B | 小貫竜輔 (日立市役所)         |  | 23 |
| C | 新妻重人 (日立佐和)          |  |    |
| A | 田村健一 (守谷 T C)        |  |    |
| B | 名越俊昌 (北茨城市テニス協会)     |  | 24 |
| C | 平野太朗 (大洗ビーチ T C)     |  |    |
| A | 佐藤大輔 (T-CREW)        |  |    |
| B | 坂本則行 (個人会員)          |  | 25 |
| C | 加藤正志 (日立協和)          |  |    |
| A | 青柳雅昭 (T P 波崎)        |  |    |
| B | 篠崎智典 (ROOKIE)        |  | 26 |
| C | 福田慎吾 (J A C)         |  |    |
| A | 村田和広 (水戸グリーン T)      |  |    |
| B | 黒澤亮了 (TeamMATS)      |  | 27 |
| C | 山口武志 (J A C)         |  |    |
| A | 安河内正也 (日立那珂)         |  |    |
| B | 富田道男 (石岡アレックス)       |  | 28 |
| C | 佐々木和夫 (CSJ)          |  |    |
| A | 木部石健一 (赤城 T A in 日立) |  |    |
| B | 篠崎秀一 (T-CREW)        |  | 29 |
| C | 中津井邦喜 (国総研土研 T C)    |  |    |
| A | 宮園敏光 (原電東海)          |  |    |
| B | 加藤雄一 (県立医療大)         |  | 30 |
| C | 山本清志 (美野里 T C)       |  |    |
| A | 坂入和博 (真壁 T C)        |  |    |
| B | 大塚正 (美野里 T C)        |  | 31 |
| C | 伊藤武 (石岡アレックス)        |  |    |
| A | 天野英俊 (原科研テニス部)       |  |    |
| B | 来栖謙吉 (土浦市役所 T C)     |  | 32 |
| C | 渡邊新吾 (原子力機構大洗)       |  |    |
| A | 渡邊匡志 (J A C)         |  |    |
| B | 石田龍人 (大洗ビーチ T C)     |  | 33 |
| C | 長田幸三 (北茨城市テニス協会)     |  |    |
| A | 藤由亨 (取手 T C)         |  |    |
| B | 進崇史 (アステラス製薬)        |  | 34 |
| C | 草間祐介 (スウィング T C)     |  |    |
| A | 早園央 (ルネサンス水戸)        |  |    |
| B | 桐原富蔵 (つくばロイヤル)       |  | 35 |
| C | 森島久雄 (日立佐和)          |  |    |
| A | 二井矢恭 (J A C)         |  |    |
| B | 後藤実 (原子力機構大洗)        |  | 36 |
| C | 兼光直敏 (アステラス製薬)       |  |    |
| A | 小泉貴博 (J A C)         |  |    |
| B | 石井彰人 (キャノン T C)      |  | 37 |
| C | 大貫永智 (茨城高専)          |  |    |
| A | 寺田浩通 (行方体育協会)        |  |    |
| B | 渡辺直之 (取手 T C)        |  | 38 |
| C | 辻章 (ルネサンス水戸)         |  |    |
| A | 三瓶邦央 (原子力機構大洗)       |  |    |
| B | 菅谷篤志 (JAEA サイクル)     |  | 39 |
| C | 寺山勝則 (日立多賀)          |  |    |

## 第7回茨城県テニストーナメントシングルス(男子予選2)

男子予選 : 予選No.40~53 : 1月11日:笠松

男子予選 : 予選No.54~77 : 1月11日:県西

1/11雨天時は、1/25:笠松

1/11雨天時は、1/25:県西

|   |       |            |       |    |
|---|-------|------------|-------|----|
| A | 塚原新   | (J A C)    |       |    |
| B | 黒沢里志  | (K T C)    | ┌───┐ | 40 |
| C | 桐竹弘之  | (フ ソ ウ TC) | └───┘ |    |
|   |       |            |       |    |
| A | 関根久   | ( NIMS )   |       |    |
| B | 足立茂   | (水戸市役所)    | ┌───┐ | 41 |
| C | 久保宏司  | (アドバンス)    | └───┘ |    |
|   |       |            |       |    |
| A | 竹中亮   | (スウィングTC)  |       |    |
| B | 山崎剛   | (茨城県庁庭球部)  | ┌───┐ | 42 |
| C | 志田昌規  | (キャノンTC)   | └───┘ |    |
|   |       |            |       |    |
| A | 水戸弘一  | (ペパーミント)   |       |    |
| B | 田代貢三郎 | (ネットイン)    | ┌───┐ | 43 |
| C | 篠原隆慶  | (キャノンTC)   | └───┘ |    |
|   |       |            |       |    |
| A | 原田健一  | (日立佐和)     |       |    |
| B | 霜田政美  | (個人会員)     | ┌───┐ | 44 |
| C | 寄木智裕  | (県立医療大)    | └───┘ |    |
|   |       |            |       |    |
| A | 飯田甚一  | (フ ソ ウ TC) |       |    |
| B | 柿澤健二  | (日立建機)     | ┌───┐ | 45 |
| C | 戸室修寿  | (三菱原燃)     | └───┘ |    |
|   |       |            |       |    |
| A | 石井進   | (見川フリー)    |       |    |
| B | 松本潔   | (原科研テニス部)  | ┌───┐ | 46 |
| C | 日暮昌輝  | (日立建機)     | └───┘ |    |
|   |       |            |       |    |
| A | 菊池忍   | ( T-CREW ) |       |    |
| B | 米川清   | (ネットイン)    | ┌───┐ | 47 |
| C | 前川祐輔  | (日立土浦)     | └───┘ |    |
|   |       |            |       |    |
| A | 上木原大介 | ( NIMS )   |       |    |
| B | 池田剛   | (見川フリー)    | ┌───┐ | 48 |
| C | 萩谷勝志  | (日立佐和)     | └───┘ |    |
|   |       |            |       |    |
| A | 佐藤良和  | ( T-CREW ) |       |    |
| B | 染野貴裕  | (土浦市役所TC)  | ┌───┐ | 49 |
| C | 笹島徹   | ( R P S )  | └───┘ |    |
|   |       |            |       |    |
| A | 佐藤尚   | (森林総研)     |       |    |
| B | 宮増浩   | ( CSJ )    | ┌───┐ | 50 |
| C | 鈴木謙一  | ( Champs ) | └───┘ |    |
|   |       |            |       |    |
| A | 渡辺正信  | (産総研)      |       |    |
| B | 増田成人  | (日製大みか)    | ┌───┐ | 51 |
| C | 今野貴元  | (水戸グリーンT)  | └───┘ |    |
|   |       |            |       |    |
| A | 茅根清士  | (見川フリー)    |       |    |
| B | 渡邊尚之  | (日立電線)     | ┌───┐ | 52 |
| C | 猪川英一  | ( N A C )  | └───┘ |    |
|   |       |            |       |    |
| A | 黒石智也  | (キャノンTC)   |       |    |
| B | 渡邊大武  | (日製日立会)    | ┌───┐ | 53 |
| C | 猪狩光治  | (美野里TC)    | └───┘ |    |

|   |      |                 |       |    |
|---|------|-----------------|-------|----|
| A | 岩木雅宣 | (筑波宇宙センター)      |       |    |
| B | 川崎高義 | (水戸市役所)         | ┌───┐ | 60 |
| C | 安達則之 | (茨城高専)          | └───┘ |    |
|   |      |                 |       |    |
| A | 若井栄一 | (原科研テニス部)       |       |    |
| B | 小曾納康 | (常陽銀行)          | ┌───┐ | 61 |
| C | 小島文徳 | (真壁TC)          | └───┘ |    |
|   |      |                 |       |    |
| A | 大谷亨弘 | ( m & m )       |       |    |
| B | 吉岡哲  | ( R O O K I E ) | ┌───┐ | 62 |
| C | 高村則之 | (日製日立会)         | └───┘ |    |
|   |      |                 |       |    |
| A | 小川貴弘 | ( NJTC )        |       |    |
| B | 仲吉彬  | (JAEAサイクル)      | ┌───┐ | 63 |
| C | 大島慧  | (エースTA)         | └───┘ |    |
|   |      |                 |       |    |
| A | 河合健志 | (日立土浦)          |       |    |
| B | 長山真一 | (国総研土研TC)       | ┌───┐ | 64 |
| C | 川又行訓 | ( T-CREW )      | └───┘ |    |
|   |      |                 |       |    |
| A | 藤本佳昭 | ( C S J )       |       |    |
| B | 霜田恭丈 | ( J A C )       | ┌───┐ | 65 |
| C | 勝山真一 | (常陽銀行)          | └───┘ |    |
|   |      |                 |       |    |
| A | 坂下芳博 | (ルネサンス水戸)       |       |    |
| B | 大木啓治 | (真壁TC)          | ┌───┐ | 66 |
| C | 小澤忠幸 | ( HCE )         | └───┘ |    |
|   |      |                 |       |    |
| A | 五十嵐澄 | (アステラス製薬)       |       |    |
| B | 浅野政仁 | ( W i n )       | ┌───┐ | 67 |
| C | 渡邊智則 | ( J A C )       | └───┘ |    |
|   |      |                 |       |    |
| A | 黒澤一斗 | (エースTA)         |       |    |
| B | 弓野佳介 | (常笑群団)          | ┌───┐ | 68 |
| C | 小倉誠  | ( K T C )       | └───┘ |    |
|   |      |                 |       |    |
| A | 市毛尚志 | (原子力機構那珂)       |       |    |
| B | 小原康德 | (日立佐和)          | ┌───┐ | 69 |
| C | 本多健太 | (大洗ビーチTC)       | └───┘ |    |
|   |      |                 |       |    |
| A | 原田信介 | (産総研)           |       |    |
| B | 谷津賢一 | (水戸市役所)         | ┌───┐ | 70 |
| C | 田中敬一 | (個人会員)          | └───┘ |    |
|   |      |                 |       |    |
| A | 豊崎孝浩 | (石岡アレックス)       |       |    |
| B | 八木敏夫 | (原科研テニス部)       | ┌───┐ | 71 |
| C | 高森洋  | (美野里TC)         | └───┘ |    |
|   |      |                 |       |    |
| A | 松村哲生 | (日立佐和)          |       |    |
| B | 脇坂健  | (原電東海)          | ┌───┐ | 72 |
| C | 飯田貴文 | (エースTA)         | └───┘ |    |
|   |      |                 |       |    |
| A | 栗原潤  | (キャノンTC)        |       |    |
| B | 寺田次郎 | (ルネサンス水戸)       | ┌───┐ | 73 |
| C | 成田達也 | (茨城高専)          | └───┘ |    |

|   |      |            |       |    |
|---|------|------------|-------|----|
| A | 池田祐司 | (三菱原燃)     |       |    |
| B | 青木元  | (松代倶楽部)    | ┌───┐ | 54 |
| C | 田澤佐敏 | ( HCE )    | └───┘ |    |
|   |      |            |       |    |
| A | 内田征宏 | ( T-CREW ) |       |    |
| B | 川崎佑貴 | (三菱原燃)     | ┌───┐ | 55 |
| C | 小野英樹 | (森林総研)     | └───┘ |    |
|   |      |            |       |    |
| A | 吉田翼  | (守谷TC)     |       |    |
| B | 青木一成 | ( R P S )  | ┌───┐ | 56 |
| C | 富岡淳  | (水戸市役所)    | └───┘ |    |
|   |      |            |       |    |
| A | 大村裕二 | ( R P S )  |       |    |
| B | 橋本正男 | (フ ソ ウ TC) | ┌───┐ | 57 |
| C | 山口正  | (スウィングTC)  | └───┘ |    |
|   |      |            |       |    |
| A | 小林祥雄 | ( T-CREW ) |       |    |
| B | 綿引恵一 | (個人会員)     | ┌───┐ | 58 |
| C | 植田勲  | (国土地理院)    | └───┘ |    |
|   |      |            |       |    |
| A | 広瀬慎也 | (スウィングTC)  |       |    |
| B | 藤田彰宏 | (高萩市テニス協)  | ┌───┐ | 59 |
| C | 幡谷歩  | (エースTA)    | └───┘ |    |

|   |      |           |       |    |
|---|------|-----------|-------|----|
| A | 山崎聡  | (産総研)     |       |    |
| B | 酒井正人 | ( J A C ) | ┌───┐ | 74 |
| C | 櫻井俊介 | (ルネサンス水戸) | └───┘ |    |
|   |      |           |       |    |
| A | 加藤仁志 | (キャノンTC)  |       |    |
| B | 塚田和美 | (エーザイTC)  | ┌───┐ | 75 |
| C | 皆藤翔太 | (大洗ビーチTC) | └───┘ |    |
|   |      |           |       |    |
| A | 小林亮  | ( J A C ) |       |    |
| B | 沼田祥平 | (日製日立会)   | ┌───┐ | 76 |
| C | 富樫洋行 | (百里クラブ)   | └───┘ |    |
|   |      |           |       |    |
| A | 石島真  | (美野里TC)   |       |    |
| B | 財部昌亨 | ( J A C ) | ┌───┐ | 77 |
| C | 郡司勝  | (真壁TC)    | └───┘ |    |

## 第7回茨城県テニストーナメントシングルス(女子予選)

女子予選：予選No.F1～F8：1月10日：笠松  
1/10雨天時は、1/25：笠松

女子予選：予選No.F9～F17：1月11日：笠松  
1/11雨天時は、1/25：笠松

|  |   |
|--|---|
| <p>A 中嶋恵美(スウィングTC) <input type="checkbox"/></p> <p>B 茅根純子(見川フリー) <input type="checkbox"/> F1</p> <p>C 木村恵美子(高萩市テニス協会) <input type="checkbox"/></p> | <p>A 上原幸子(産総研) <input type="checkbox"/></p> <p>B 粕淵梨恵(日立佐和) <input type="checkbox"/> F9</p> <p>C 櫻田順子(小川テニス) <input type="checkbox"/></p>           |
| <p>A 町井彩(サンスポーツTC) <input type="checkbox"/></p> <p>B 小湊陽子(チームミーナ) <input type="checkbox"/> F2</p> <p>C 小林とよみ(松代倶楽部) <input type="checkbox"/></p>   | <p>A 上田暁子(CSJ) <input type="checkbox"/></p> <p>B 小阪明子(小川テニス) <input type="checkbox"/> F10</p> <p>C 高木涼子(県立医療大) <input type="checkbox"/></p>         |
| <p>A 佐藤和枝(日立佐和) <input type="checkbox"/></p> <p>B 長谷川美津子(NJTC) <input type="checkbox"/> F3</p> <p>C 渡辺智子(大洗ビーチTC) <input type="checkbox"/></p>     | <p>A 青木有佳(RPS) <input type="checkbox"/></p> <p>B 細江実佐(農林筑波) <input type="checkbox"/> F11</p> <p>C 加倉井紀子(美野里TC) <input type="checkbox"/></p>         |
| <p>A 渡部麻美(フソウTC) <input type="checkbox"/></p> <p>B 青木ひろみ(松代倶楽部) <input type="checkbox"/> F4</p> <p>C 照山由希子(ネットイン) <input type="checkbox"/></p>     | <p>A 倉田さよ子(小川テニス) <input type="checkbox"/></p> <p>B 武田京子(サンスポーツTC) <input type="checkbox"/> F12</p> <p>C 久保智子(アドバンス) <input type="checkbox"/></p>   |
| <p>A 島崎結衣(エースTA) <input type="checkbox"/></p> <p>B 川崎さとみ(JAC) <input type="checkbox"/> F5</p> <p>C 荻沼清乃(日製国分) <input type="checkbox"/></p>         | <p>A 赤穂久美子(水戸グリーンTC) <input type="checkbox"/></p> <p>B 山本和美(TP波崎) <input type="checkbox"/> F13</p> <p>C 遠藤日鶴(国総研土研TC) <input type="checkbox"/></p>  |
| <p>A 木下加代子(JAC) <input type="checkbox"/></p> <p>B 吉澤綾華(赤城TAin日立) <input type="checkbox"/> F6</p> <p>C 木下尚子(原電東海) <input type="checkbox"/></p>      | <p>A 中澤久美子(NIMS) <input type="checkbox"/></p> <p>B 小林さゆり(ROOKIE) <input type="checkbox"/> F14</p> <p>C 照山晃代(ネットイン) <input type="checkbox"/></p>     |
| <p>A 渡辺美地(スウィングTC) <input type="checkbox"/></p> <p>B 笹澤聖(ACB) <input type="checkbox"/> F7</p> <p>C 岩永久美子(サンスポーツTC) <input type="checkbox"/></p>    | <p>A 小林理恵(北茨城市テニス協会) <input type="checkbox"/></p> <p>B 菊池京子(日立佐和) <input type="checkbox"/> F15</p> <p>C 遠峯絵美(小川テニス) <input type="checkbox"/></p>    |
| <p>A 増田沙希子(エースTA) <input type="checkbox"/></p> <p>B 山本安裕美(茨城高専) <input type="checkbox"/> F8</p> <p>C 越路佳央里(県立医療大) <input type="checkbox"/></p>     | <p>A 横須賀恵美(原科研テニス部) <input type="checkbox"/></p> <p>B 宇田川礼子(見川フリー) <input type="checkbox"/> F16</p> <p>C 内田昌子(m&amp;m) <input type="checkbox"/></p> |
|  | <p>A 指山慶子(サンスポーツTC) <input type="checkbox"/></p> <p>B 谷内玲子(KTC) <input type="checkbox"/> F17</p> <p>C 伊藤雅代(個人会員) <input type="checkbox"/></p>       |

### ※ 予選試合

ラウンドロビン方式とします。順位は次の通りとなります。

順位は、勝率の高い方を上位とする。(例：2勝、1勝1敗、2敗)

1) 3者が同率になった場合は、以下の要素で順位をつける。

① 全試合での取得ゲーム率(%)

取得ゲームの合計数÷全試合のゲーム合計数=取得ゲーム率

2) ノーショウ、または失格者の取得ゲーム数はすべて0とする。(例：60)

3) けが等によるリタイアの場合は、勝者はリタイアの後、残りゲーム数をすべて勝ったとしてゲーム数を記録し、敗者はリタイアするまでに取得したゲーム数を記録する。

第7回茨城県テニストーナメント（シングルス） 男子 本戦 A

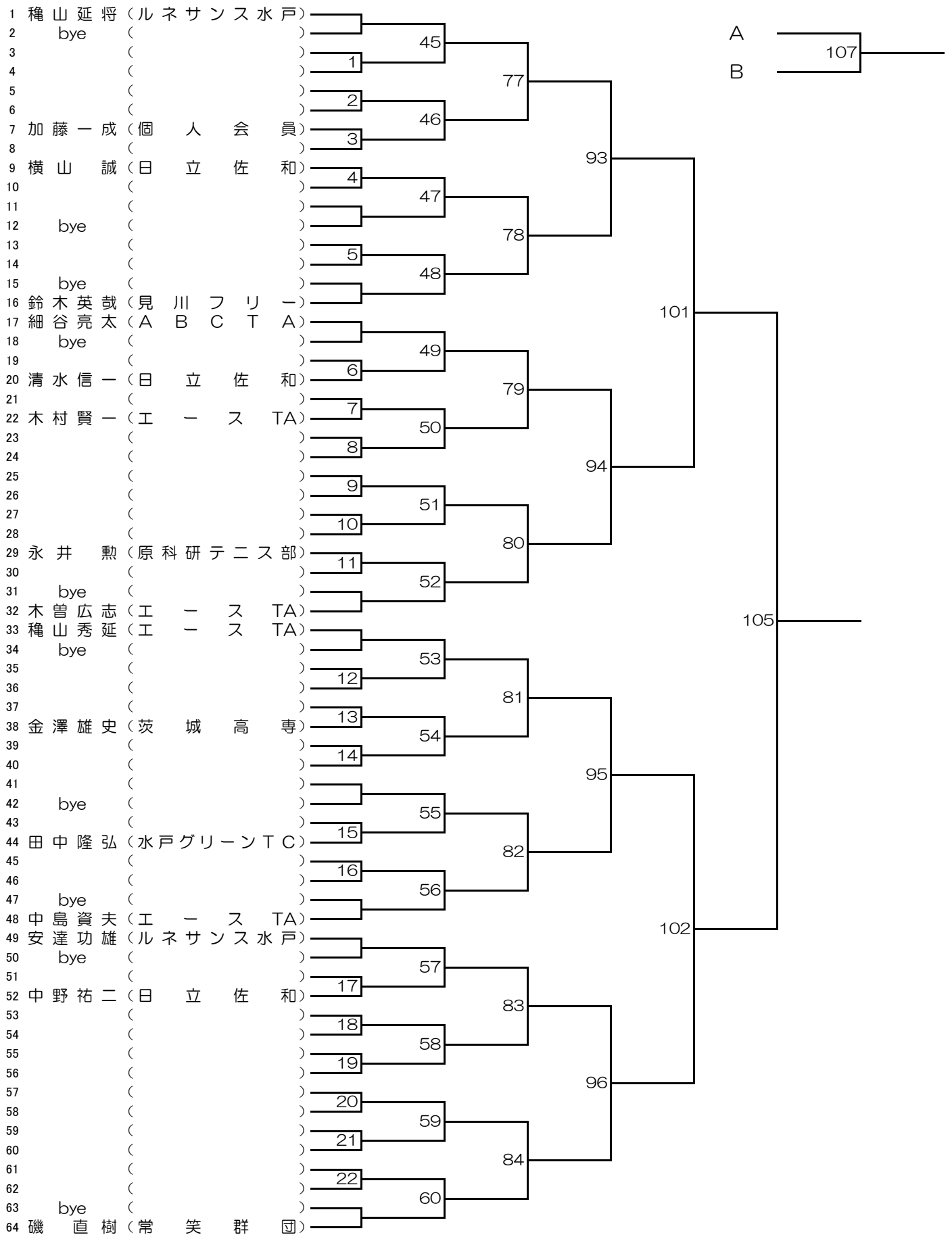



第7回茨城県テニストーナメント（シングルス） 男子 本戦 B

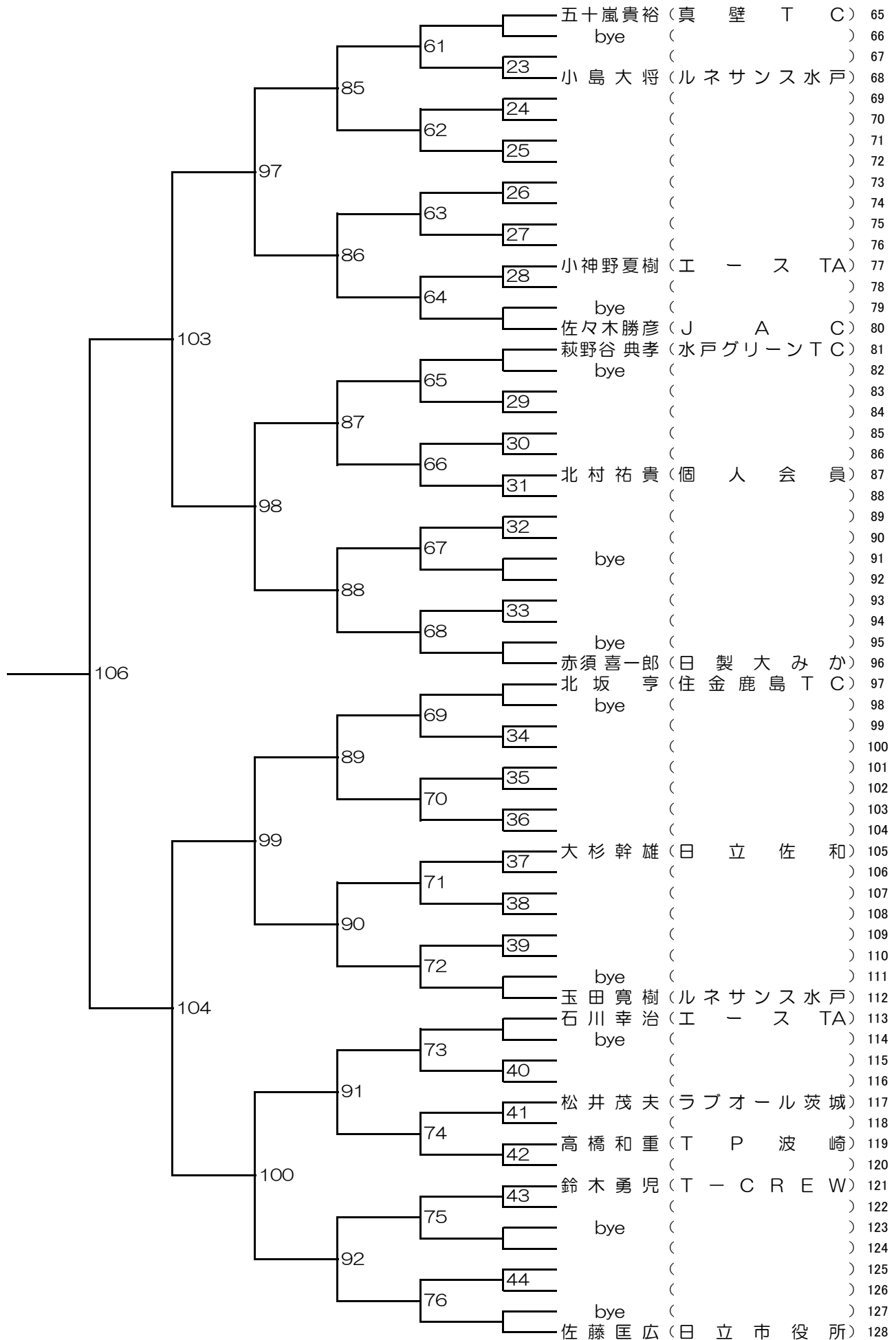

## 第7回茨城県テニストーナメント（シングルス） 女子 本戦

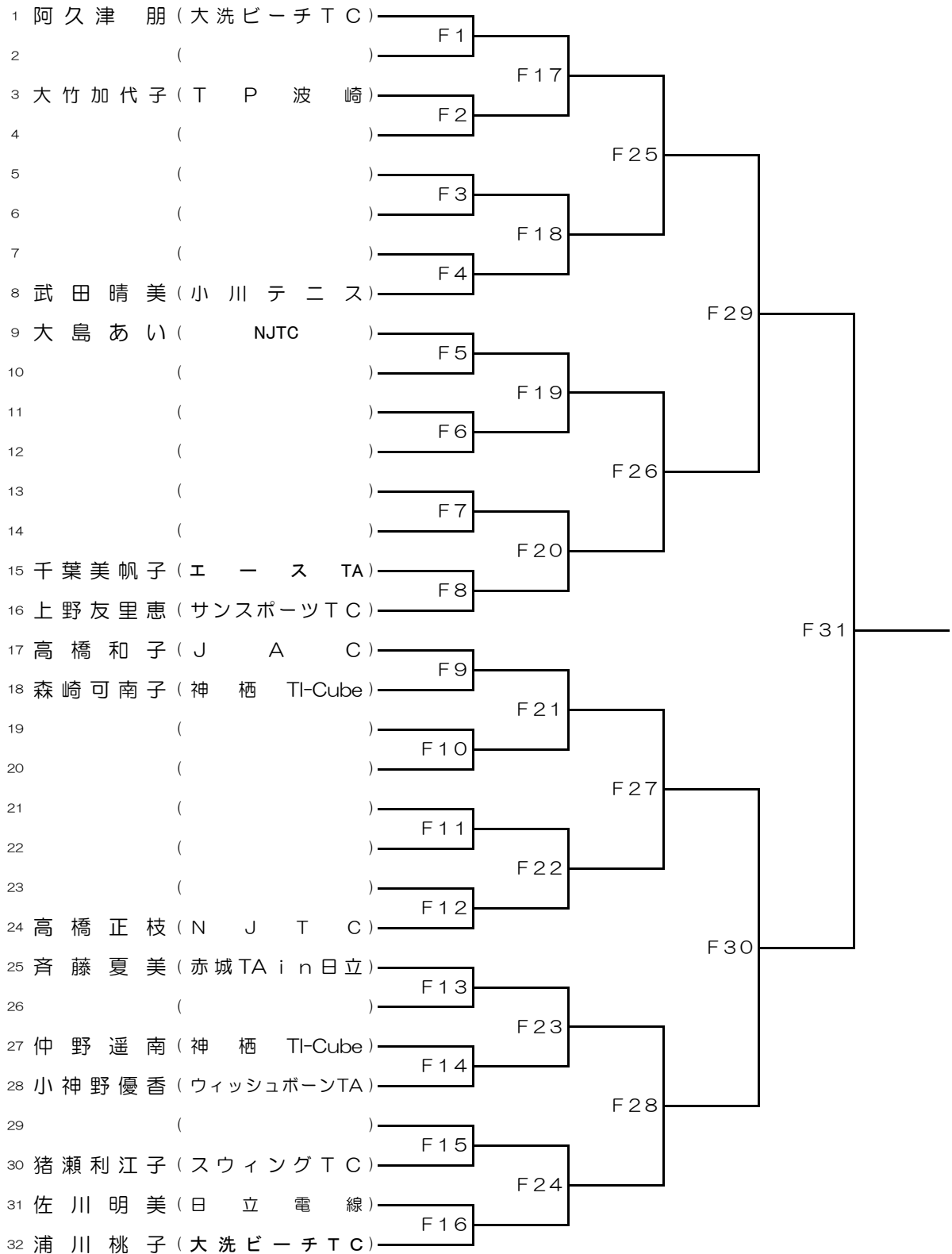

## 大会注意事項

1. 公式掲示板 選手への連絡事項は、全て大会本部が用意した公式掲示板にて行いますので、必ず見ていただくようお願いします。
2. 選手受付 出場選手は、各選手の当該試合No.の登録時刻までに受付を済ませて下さい。  
また、選手本人が必ず受付を済ませること。代理人による受付は認めません。  
受付に遅れると失格になりますのでご注意ください。
3. 開 会 式 予選、本戦各日の午前8時50分から、開会式及びレフェリーよりの注意事項の説明を行います。
4. 選手登録時刻 **大会1日目 1月10日 予選**

|    |                       |         |
|----|-----------------------|---------|
| 笠松 | ・男子 1～11ブロック（笠松コート）   | : 8:50  |
|    | ・男子 12～15ブロック（笠松コート）  | : 10:00 |
|    | ・女子F1～F8ブロック（笠松コート）   | : 10:00 |
|    | （1/10雨天時の1/25は、笠松コート） |         |
| 県西 | ・男子16～27ブロック（県西コート）   | : 8:50  |
|    | ・男子28～39ブロック（県西コート）   | : 10:00 |
|    | （1/10雨天時の1/25は、県西コート） |         |

**大会2日目 1月11日 予選**

|    |                       |         |
|----|-----------------------|---------|
| 笠松 | ・男子40～50ブロック（笠松コート）   | : 8:50  |
|    | ・男子51～53ブロック（笠松コート）   | : 10:00 |
|    | ・女子F9～F17ブロック（笠松コート）  | : 10:00 |
|    | （1/11雨天時の1/25は、笠松コート） |         |
| 県西 | ・男子54～65ブロック（県西コート）   | : 8:50  |
|    | ・男子66～77ブロック（県西コート）   | : 10:00 |
|    | （1/11雨天時の1/25は、県西コート） |         |

**大会3日目 1月25日**

|                         |    |                           |         |
|-------------------------|----|---------------------------|---------|
| 注意：試合No.<br>(選手No.ではない) | 笠松 | ①男子本戦 ・試合No. 1～22の選手（一回戦） | : 8:50  |
|                         |    | ②男子本戦 ・試合No.23～44の選手（一回戦） | : 9:30  |
|                         |    | ③男子本戦 ・試合No.45～60の選手      | : 10:30 |
|                         |    | ④男子本戦 ・試合No.61～76の選手      | : 11:00 |
|                         |    | ⑤女子本戦 ・試合No.F1～8の選手（一回戦）  | : 10:30 |
|                         |    | ⑥女子本戦 ・試合No.F9～16の選手（一回戦） | : 11:00 |

**大会4日目 1月31日**

|  |    |      |        |
|--|----|------|--------|
|  | 笠松 | ・全選手 | : 8:50 |
|--|----|------|--------|
5. 試合開始案内 試合開始の案内は、原則としてコールしません。掲示板の「待機」欄に名前が張り出されたら、ドロ番号の小さい選手がボールを取りに来て下さい。「試合中」欄に名前が張り出されてから10分を超えてコートに入らない場合、トスの権利と第1ゲームを失います。  
15分を越えた場合は失格となります。
6. 審 判 セルフジャッジ方式とします。本大会では、「ポイントペナルティ制度」を適用します。
7. 試合方法 予選は、男子、女子共に1セットマッチ（6-6 7ポイントタイブレーク）セミノードバンテージ方式。  
（対戦相手が欠場等にて人数の変更があった場合にはゲーム数を変更する場合があります。）  
予選リーグ戦の順位決定方法はラウンドロビン方式とします。（女子予選組合せの頁に詳細記載。）  
  
本戦は、男子、女子共に8ゲームズプロセット（8-8 7ポイントタイブレーク）とします。  
（親善試合）本戦初戦敗退者は親善試合を行うことができますので参加意思の有無を本部へ届けて下さい。  
1セットマッチ（6-6 7ポイントタイブレーク）セミノードバンテージ方式にて実施いたします。
8. ウォームアップ 初戦のみ3分間以内、以後は一人サービス4本以内後、試合開始して下さい。
9. 休 憩 連続して試合を行なう場合には、試合終了後20分以内の休憩を取ることが出来ます。
10. 応 急 処 置 傷害等の可能な応急処置は主催者側で行いますが、その後の責任は負いません。  
但し、大会出場選手にはスポーツ傷害保険を掛けております。
11. 試 合 球 ダンロップフォート・イエローを使用します。セットボールは敗者が持ち帰って下さい。  
（予選は1ブロックを4個で試合を行い、敗退者2名が2個づつ持ち帰ってください）

## 大会注意事項

12. 雨天時 小雨決行としますので、雨天時でも大会会場に来場の上、ご確認ください。  
 電話による実施有無の回答は行いません。（但し、天変地異による試合決行有無については、各支部へ大会運営委員会が連絡するものとし、出場選手は自分の支部へ大会有無の確認を行なって下さい。）
- ・試合不可の場合は、以下の通りとします。
    - ・第1日目（1/10）試合不可の場合・・・第1日目分を1/25、第2日目分を1/11、第3日目分を1/31、第4日目分を予備日2/1の日程で行なう。
    - ・第2日目（1/11）試合不可の場合・・・第2日目分を1/25、第3日目分を1/31、第4日目分を予備日2/1の日程で行なう。
    - ・第3日目（1/25）試合不可の場合・・・第3日目分を1/31、第4日目分を予備日2/1に行う。
    - ・第4日目（1/31）試合不可の場合・・・第4日目分を予備日2/1に行う。
    - ・予備日に試合不可の場合・・・順延とし、日程については大会運営委員会で決定する。
13. その他 ①試合中、飲食等の補給のために第三者の協力を仰ぐ場合は、必ず事前にレフェリーの承認を得なければなりません。  
 ②スコアボードを使用します。ドロー番号の小さい選手が上として、エンドチェンジ時に掲示下さい。  
 ③当日のコートの使用は8時30分からとなっておりますのでそれ以前の使用に関しては、大会運営委員会では関知致しませんので、各位で申し込んでご使用下さい。
14. 環境美化 会場での空き缶、紙屑等は各自持ち帰るなどして、会場を汚さないようにご協力下さい。特に、タバコの投げ捨ては厳禁です。
15. 特記事項 1/25は、勝田全国マラソンの為、笠松コート周辺道路の交通規制がなされます。  
 （国道6号線馬込交差点よりコンビニ（ローソン）脇の交差点からコートを通りガソリンスタンドが有る交差点までの間。  
 ：国道245号線から、笠松コートへ向かう道路も、片側通行になります。）  
 ※：9：30～12：30の間テニスコート側駐車場（第2）前の道路が通行禁止となります。  
 ・コート脇駐車場（第2）へは、当日9時30分までに入り、12時30分まで出られません。  
 ・上記以外は、第4駐車場（プールとテニスコートの間に有る）を利用する事。  
 ・9時30分以降は、プールからとなりますが、誘導員がいます。

**期日／平成21年1月25日(日)**  
**場所／茨城県ひたちなか市**

以上

